KATALOG

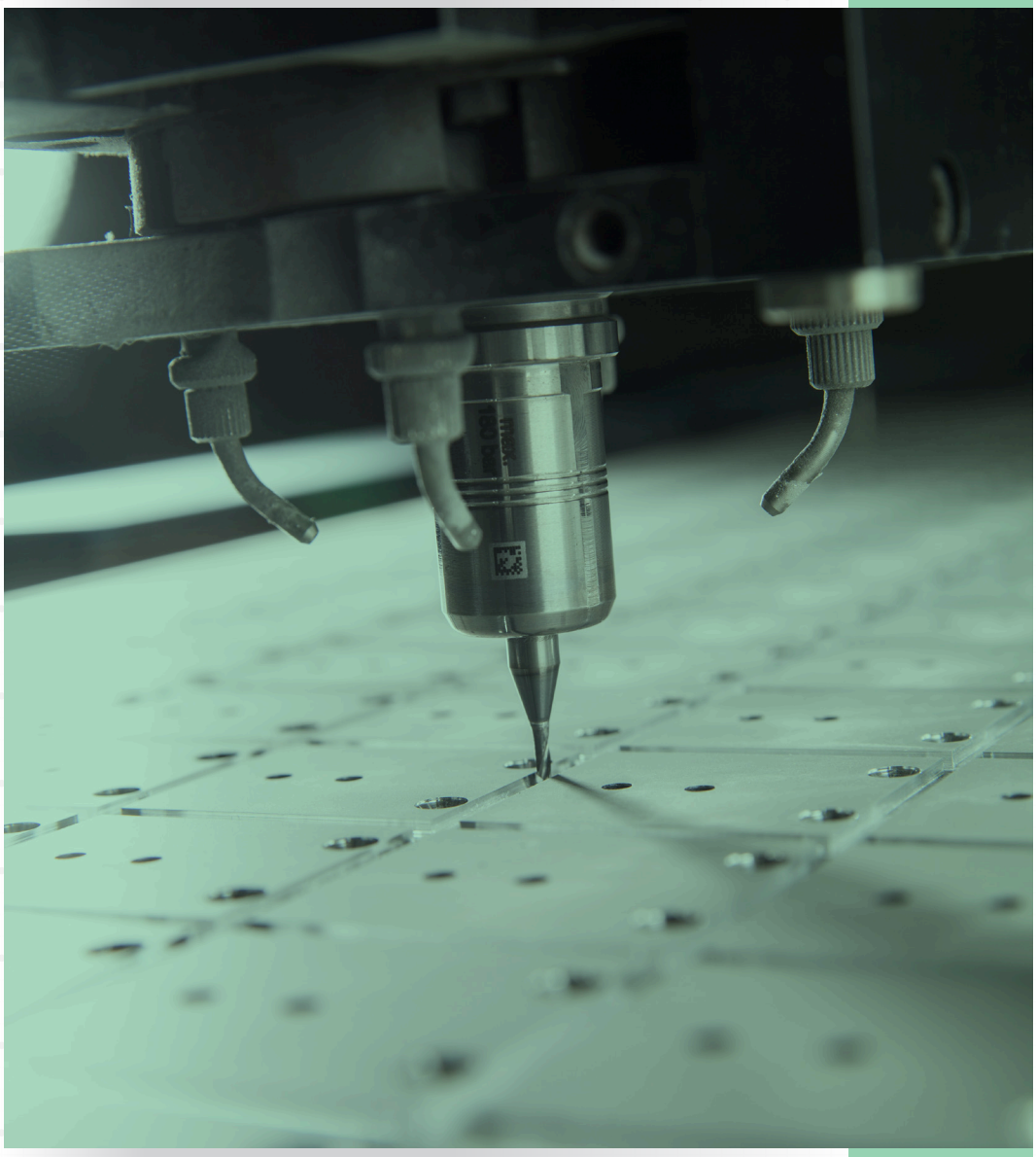

BCAR / BCPR SERIE

01/2027 BCAR / BCPR SERIE | DAUB CNC TECHNIK GMBH & CO. KG

www.19zoll.com

DAUB CNC Technik GmbH und Co. KG *ist ein dynamisch wachsendes Unternehmen mit überdurchschnittlicher Rendite und gilt als bester Lieferant und damit als Maßstab für individuelle Gehäuselösungen zum Schutz elektronischer Baugruppen. Durch gezielte Internationalisierung sind wir in Europa gut aufgestellt und verfügen über einen breiten und tiefen Bestand an Stammkunden.*

Wir haben ein kunden- und marktrelevantes Produktprogramm, *das unsere Position als führender Veredler von Standard-produkten des Technologieführers festigt.*

BCAR / BCPR SERIE

IP65 ABS-GEHÄUSE mit WETTERSCHUTZDACH

IP65 POLYCARBONAT-GEHÄUSE mit WETTERSCHUTZDACH

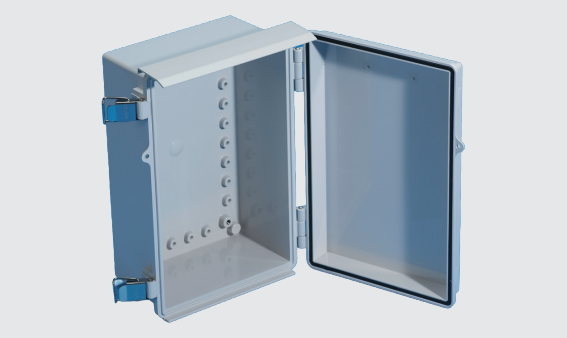

Merkmale

- Mit dem einfach aufschnappbaren Dach für den Außeneinsatz geeignet.
- 44 Größen erhältlich.
- Vielseitig einsetzbar, z. B. in der Fabrikautomation, Netzwerktechnik, Schaltsteuerung und mehr.
- Die Serie BCAR besteht aus lichtgrauem ABS, mit 2 Deckelvarianten (lichtgraues ABS oder transparentes Polycarbonat).
- Die Serie BCPR besteht aus hellgrauem Polycarbonat UL94V-0 mit guter Wärmebeständigkeit.
- Für BCAR507018, 507025, 608018 und 608028 ist kein transparenter Deckel erhältlich.

Schutzart: **IP65**

Betriebstemperatur: BCAR Serie **-10°C ~ +60°C**

Betriebstemperatur: BCPR Serie **-20°C ~ +75°C**

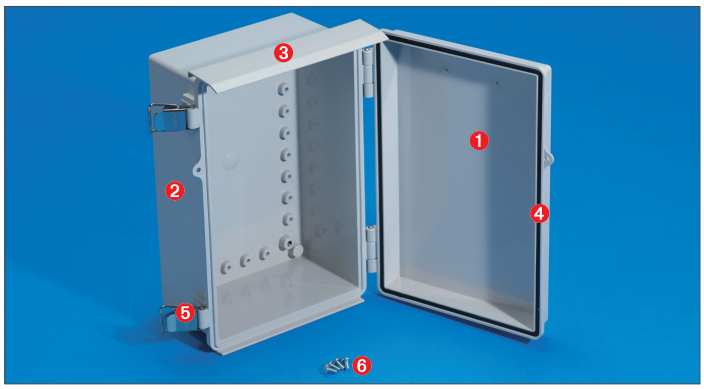

■ Bitte den Farbcode an die Artikelnummer anhängen.

Farbcode	Farbe / Material Oberteil	Farbe / Material Unterteil
BCAR[G]	Lichtgrau / ABS	Lichtgrau / ABS
BCAR[T]	Transparent / Polycarbonat	Lichtgrau / ABS
BCPR[S]	Hellgrau / Polycarbonat	Hellgrau / glasfaserverstärktes Polycarbonat

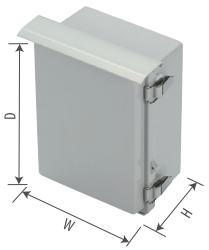

Einzelteile: Serie BCAR

Nr.	Bezeichnung	Stk.	Material	Farbe / Oberfläche
1	Oberteil	1	ABS UL94HB • Polycarbonat UL94V-0	Lichtgrau • Transparent
2	Unterteil	1	ABS UL94HB	Lichtgrau
3	Dach	1	PVC	Lichtgrau
4	Dichtung	1	Polyurethan	Schwarz
5	Verschluss	1 ~ 3	Edelstahl	unbehandelt
6	Schraube für Montageplatte	2 ~ 8	Stahl	dreiwertig chromatiert

■ Bei folgenden Modellen liegen Montagewinkel aus Edelstahl bei: 506018, 506025, 507018, 507025, 608018 und 608028.

Einzelteile: Serie BCPR

Nr.	Bezeichnung	Stk.	Material	Farbe / Oberfläche
1	Oberteil	1	Polycarbonat UL94V-0	Hellgrau
2	Unterteil	1	Glasfaserverstärktes Polycarbonat UL94V-0	Hellgrau
3	Dach	1	PVC	Hellgrau
4	Dichtung	1	Polyurethan	Schwarz
5	Verschluss	1 ~ 3	Edelstahl	unbehandelt
6	Schraube für Montageplatte	2 ~ 8	Stahl	dreiwertig chromatiert

■ Bei folgenden Modellen liegen Montagewinkel aus Edelstahl bei: 506018, 506025, 507018, 507025, 608018 und 608028.


Montageplatte Serie BMP

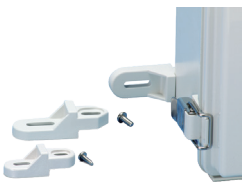
Montagewinkel Serie CK • BFL


Masthalter Serie SSK


Kabelverschraubung


Belüftungsteile

BCAR / BCPR SERIE

IP65 ABS-GEHÄUSE mit WETTERSCHUTZDACH

Artikel-Nr. / Details

Artikel-Nr.	W	D	H	Gewicht (g)	
				Typ G	Typ T
BCAR091207☐	90	120	70	213	220
BCAR091208☐	90	120	85	228	237
BCAR101507☐	100	150	70	291	300
BCAR101508☐	100	150	85	309	318
BCAR112107☐	110	210	75	379	398
BCAR112110☐	110	210	100	442	440
BCAR112607☐	110	260	75	451	466
BCAR112610☐	110	260	100,5	504	519
BCAR131508☐	135	155	85	379	381
BCAR131808☐	135	185	85,5	404	434
BCAR131810☐	135	185	100,5	420	426
BCAR162110☐	160	210	100	495	513
BCAR162113☐	160	210	130	544	564
BCAR162610☐	160	260	100	605	629
BCAR162613☐	160	260	130	701	729
BCAR172210☐	170	220	105	570	606
BCAR172711☐	170	270	110,5	700	710
BCAR192810☐	190	280	100,5	755	778
BCAR192814☐	190	280	141	909	933
BCAR203013☐N	200	300	130	959	992
BCAR203015☐N	200	300	150	1,027	1,060
BCAR203018☐N	200	300	180	1,148	1,181
BCAR212110☐	210	210	100	666	692
BCAR212113☐	210	210	130	740	762
BCAR253515☐N	250	350	150	1,324	1,366
BCAR253518☐N	250	350	180	1,461	1,503
BCAR282813☐	280	280	130,5	1,218	1,251
BCAR283813☐	280	380	130	1,506	1,563
BCAR303015☐	300	300	151	1,393	1,472
BCAR303018☐	300	300	181	1,549	1,630
BCAR304012☐	300	400	120	1,562	1,629
BCAR304015☐	300	400	150	1,617	1,729
BCAR304018☐	300	400	181	1,773	1,907
BCAR353515☐	350	350	150	1,757	1,827
BCAR353518☐	350	350	181	1,908	1,970
BCAR354512☐	350	450	120	2,140	2,239
BCAR354516☐	350	450	160	2,454	2,586
BCAR354520☐	350	450	201	2,718	2,866
BCAR506018☐	530	630	185	5,564	5,737
BCAR506025☐	530	630	255	6,203	6,399
BCAR507018G	530	730	188	6,366	—
BCAR507025G	530	730	258	7,037	—
BCAR608018G	630	830	188	8,279	—
BCAR608028G	630	830	288	9,719	—

■ BCAR507018, 507025, 608018 und 608028 sind nur in Farbvariante G erhältlich.

IP65 POLYCARBONATGEHÄUSE mit WETTERSCHUTZDACH

Artikel-Nr. / Details

Artikel-Nr.	W	D	H	Gewicht (g)
BCPR091207S	90	120	70	242
BCPR091208S	90	120	85	264
BCPR101507S	100	150	70	330
BCPR101508S	100	150	85	354
BCPR112107S	110	210	75	439
BCPR112110S	110	210	100	493
BCPR112607S	110	260	75	513
BCPR112610S	110	260	100,5	589
BCPR131508S	135	155	85	429
BCPR131808S	135	185	85,5	475
BCPR131810S	135	185	100,5	471
BCPR162110S	160	210	100	583
BCPR162113S	160	210	130	638
BCPR162610S	160	260	100	699
BCPR162613S	160	260	130	806
BCPR172210S	170	220	105	667
BCPR172711S	170	270	110,5	803
BCPR192810S	190	280	100,5	889
BCPR192814S	190	280	141	1,060
BCPR203013SN	200	300	130	1,108
BCPR203015SN	200	300	150	1,188
BCPR203018SN	200	300	180	1,333
BCPR212110S	210	210	100	777
BCPR212113S	210	210	130	862
BCPR253515SN	250	350	150	1,531
BCPR253518SN	250	350	180	1,694
BCPR282813S	280	280	130,5	1,422
BCPR283813S	280	380	130	1,747
BCPR303015S	300	300	151	1,665
BCPR303018S	300	300	181	1,814
BCPR304012S	300	400	120	1,901
BCPR304015S	300	400	150	1,917
BCPR304018S	300	400	181	2,084
BCPR353515S	350	350	150	2,109
BCPR353518S	350	350	181	2,206
BCPR354512S	350	450	120	2,471
BCPR354516S	350	450	160	2,899
BCPR354520S	350	450	201	3,224
BCPR506018S	530	630	185	6,431
BCPR506025S	530	630	255	7,339
BCPR507018S	530	730	188	7,630
BCPR507025S	530	730	258	8,420
BCPR608018S	630	830	188	10,040
BCPR608028S	630	830	288	11,770

DAUB CNC Technik GmbH und Co. KG *ist ein dynamisch wachsendes Unternehmen mit überdurchschnittlicher Rendite und gilt als bester Lieferant und damit als Maßstab für individuelle Gehäuselösungen zum Schutz elektronischer Baugruppen. Durch gezielte Internationalisierung sind wir in Europa gut aufgestellt und verfügen über einen breiten und tiefen Bestand an Stammkunden.*

Wir haben ein kunden- und marktrelevantes Produktprogramm, *das unsere Position als führender Veredler von Standardprodukten des Technologieführers festigt.*